PREHISTORIA W REGIONIE GUSEN

Region Dolnego Mühlviertel, a zwłaszcza okolice Gusen, ma długą historię osadnictwa sięgającą tysięcy lat wstecz. Szczególnie od neolitu korzystne położenie geograficzne tego regionu, z żyznymi glebami, bliskością wody i łagodnym klimatem, zapewniało idealne warunki do rozwoju rolnictwa i hodowli zwierząt.

Potwierdzają to liczne udokumentowane stanowiska archeologiczne z dowodami prehistorycznej aktywności człowieka, które znajdują się w muzeach i kolekcjach prywatnych. Szczególnie ważne są Gusen-Berglitzl, które było zasiedlone w kilku okresach (paleolit, epoka brązu i wczesne średniowiecze), cmentarzysko z późnej epoki brązu w Gusen, osada na wzgórzu Luftenberg z późnej epoki brązu oraz groby z epoki żelaza w Mitterkirchen i St. Peter w Linzu.

Wykopaliska na terenie cmentarzyska z okresu pola popielnicowego na Gusener Kogilberg zostały zabezpieczone przez administrację SS obozu Gusen w 1942 roku i ogłoszone strefą zamkniętą. Zdjęcie wyraźnie pokazuje, że groby, często otoczone kamieniami, początkowo pozostawiono jako podstawy, a następnie systematycznie je rozebrano.
© Federalny Urząd ds. Zabytków, Wydział Archeologii, Mauerbach, Archiwum Fotograficzne, Wykopaliska Langenstein-Gusen

Co-funded by the European Union

Disclamer: „Funded by the European Union. Views and opinions expressed are however those of the author(s) only and do not necessarily reflect those of the European Union or OeAD-GmbH. Neither the European Union nor the granting authority can be held responsible for them."

STANOWISKA ARCHEOLOGICZNE W REGIONIE WOKÓŁ GUSEN)

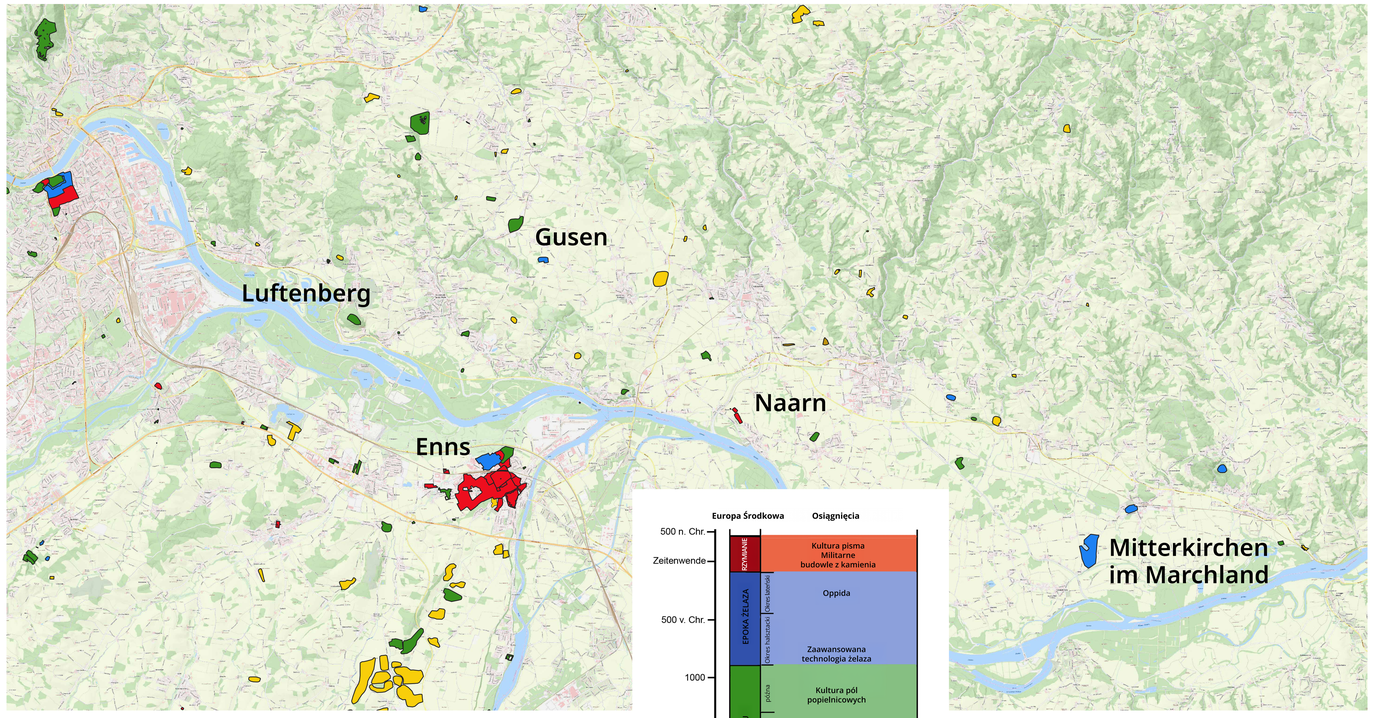
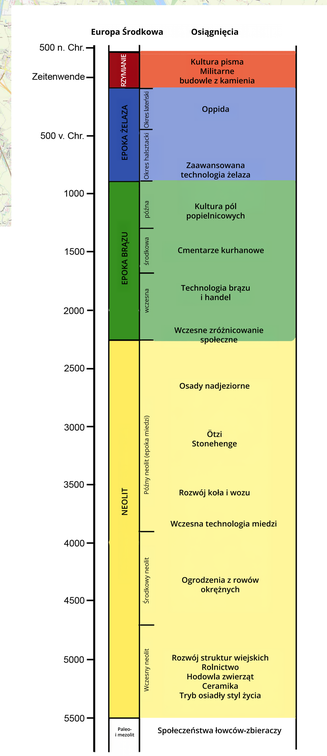
© Bundessdenkmalamt, Abteilung für Archäologie, Mauerbach, Fotoarchiv, Ausgrabung Langenstein-Gusen